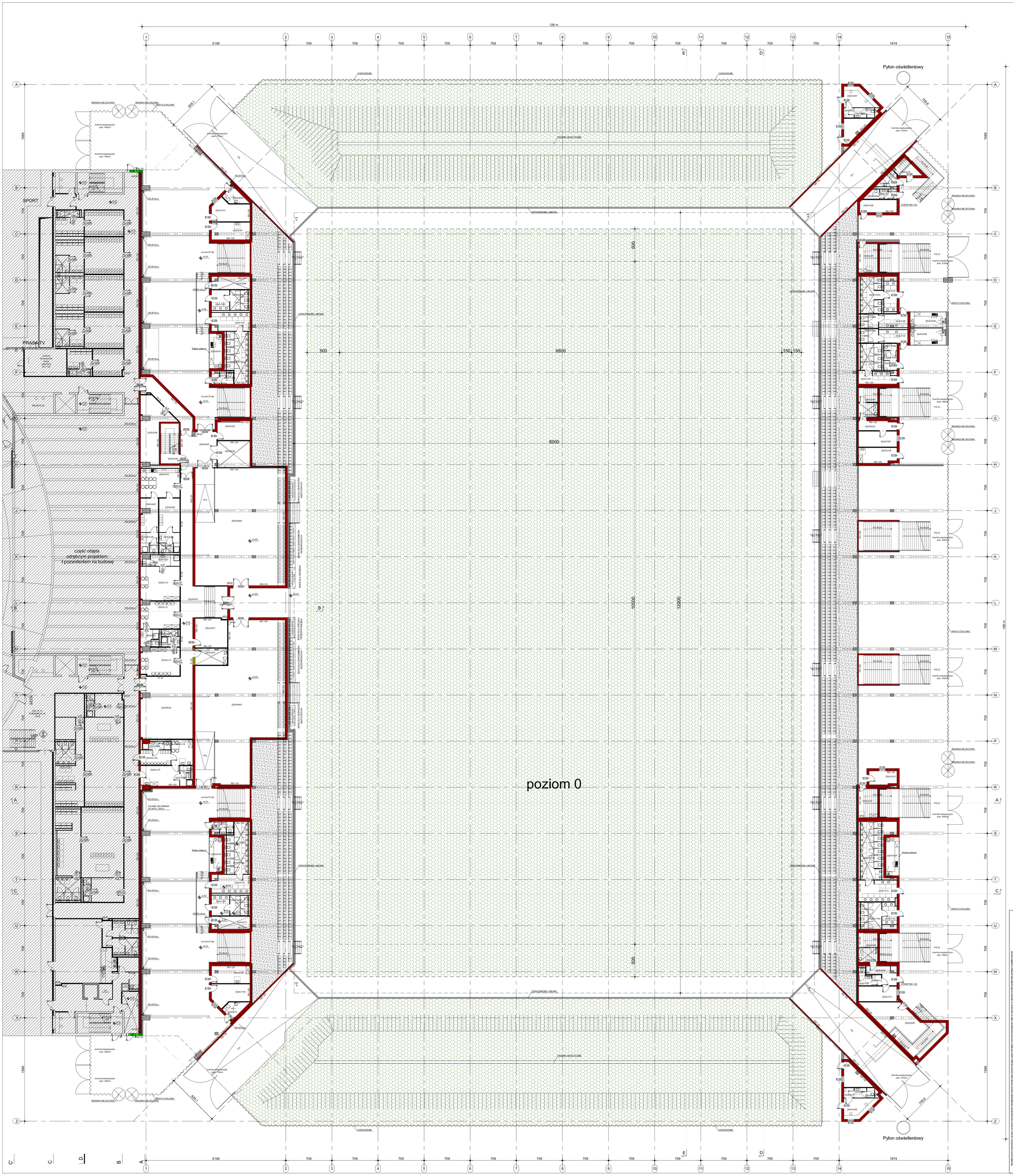

Nazwa inwestycji / adres

Budowa stadionu piłkarskiego
(na terenie istniejącego stadionu)
przy ulicy Struga w Radomiu

część działki nr ewid. 78 przy ul.Andrzeja Struga / 11 Listopada
i część działki nr ewid. 81 przy ul. Stanisława Zbrowskiego

Inwestor

Miejski Ośrodek Sportu i Rekreacji w Radomiu Sp. z o.o.
ul. Gabriela Narutowicza 9, 26-600 Radom

Projektant

ROSA BUD
ROSA-BUD S.A.
26-600 RADOM, ul. Gosiewa 5/7
tel.(+48) 384 59 50, fax (+48) 384 43 00
www.rosabud.pl email: rosabud@rosabud.pl

wojciech gęsiak STUDIO ARCHITEKTONICZNE
WOJCIECH GĘSIAK STUDIO ARCHITEKTONICZNE
26-600 RADOM ul. Chrobrego 23
tel.: (048) 384 59 95 / 340 363 30 13, www.wgstudio.pl
e-mail: wgstudio@wgstudio.pl fax (048) 384 59 95

Branża	ARCHITEKTURA	Stadium dokumentacji	PROJEKT BUDOWLANY
Generalny Projektant	mgr inż.arch. Wojciech Gęsiak	Nr uprawnień	WBP-II-K-8386/RA/58/83
Zespół projektowy	mgr inż.arch. Paweł Gregorek mgr inż.arch. Kinga Kanik		MA/046/10
Sprawdzający	mgr inż.arch. Paweł Gregorek		MA/046/10

Treść rysunku

RZUT POZIOMU "0" ETAP 1A

Data	LISTOPAD 2016		Skala
Nr projektu: P-628	Data Rewizji	Nr tomu: II	1:200
Nr rysunku:			PB-S-A-R-IA-01